

PERGO®

5 tillämpningar med 1 profil
Tekniskt Datablad - Svenska

TEKNISKT DATABLAD - VERSION 10.2023

5 tillämpningar med 1 profil

Allmän Information

Multifunktionell och patenterad profil som ger golv och trappor ett snyggt utseende i matchande färger. Med den medföljande Incizo-kniven skär du enkelt Incizo-basen till önskad form.

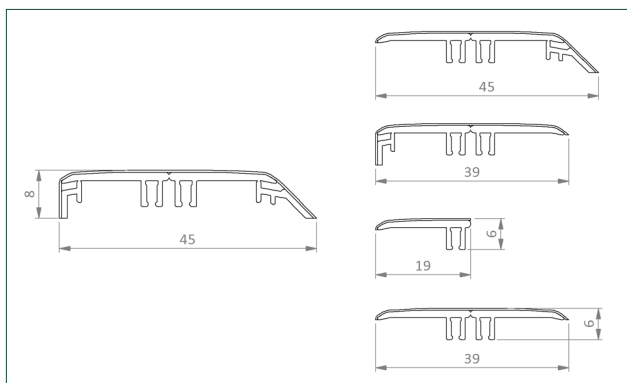

INNEHÅLL

Incizo-profil

SAMMANSÄTTNING

PVC med dekorfolie på ovsidan

FÄRG

Färgmatchad

Multifunktionsskena

PVC

Svart

Incizo-kniv

Plasthållare med brunt slippapper och metallkniv inuti hållaren

Blå

5 tillämpningar med 1 profil

BESTÄLLNINGSKOD	MÅTT
PGVINCP(-)	2000 x 45 x 8 mm

Gäller För

Alla Pergo-vinylgolv.

Golvet måste kunna expandera och dra ihop sig på alla sidor. Därför måste det finnas en expansionsfog på alla sidor av golvet, runt rör, trösklar och under dörrkarmar. Den exakta storleken på expansionsfogen beror på golvtypen. Se installationsanvisningarna för ditt Pergo-golv för att hitta rätt storlek på expansionsfogen. För att dölja expansionsfogen erbjuder vi ett brett sortiment av socklar och profiler.

5 tillämpningar med 1 profil

Applikationer

Med 5-i-1 Incizo-profilen kan du få till ett snyggt golv i alla sammanhang.

1. Expansionsprofil

Koppla samman två golv med samma höjd: i dörröppningar, L-formade rum eller rum där golvets längd eller bredd är längre än 12 m.



2. Adapterprofil

Koppla samman två golv med olika höjd. Gör en övergång från ditt laminatgolv till ett golv på lägre nivå, till exempel klinkerplattor.



3. Avslutsprofil

Färdigställ golvet längs väggar, fönster, skjutdörrar, en något högre tröskel eller ett klinkergolv.

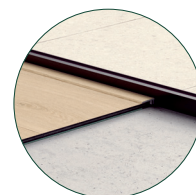

4. Övergångsprofil

Skapa en fin övergång mellan ditt vinylgolv och andra golvtyper, till exempel en heltäckningsmatta.



5. Trappprofil

Täck dina trappor med Pergo-plankor i kombination med Incizo-mönstret som en trappnos. I detta fall krävs en underprofil av aluminium (NEINCPBAS(-)) för användning i trappor, som beställs separat.



Se det tekniska databladet för Incizo-trappsteg för mer information om hur du monterar trappan.

5 tillämpningar med 1 profil

Funktioner

Pergo-tillbehör är särskilt utvecklade för Pergo-golv.

- **Perfekt matchad färg**

Pergo Incizo finns med mönster som matchar ditt golv perfekt.

- **Utmärkt nötnings- och reptålig yta**

Det slitstarka ytskiktet gör Incizo-profilen beständig mot repor och slitage.

- **Quick-Step-garanti**

Profilerna omfattas av samma garanti som ditt golv.

- **Lätt att installera**

Enkel installation med den medföljande skenan som limmas med Pergo Multiglue (PGLUE290).

5 tillämpningar med 1 profil

Förberedelse

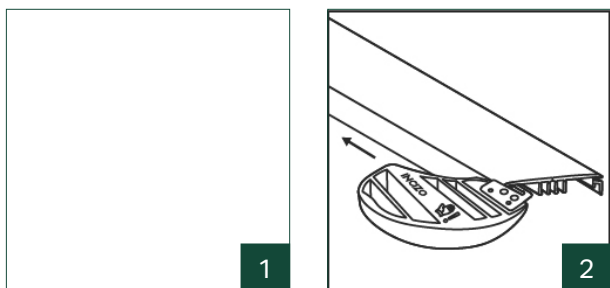

1. **Använd alltid handskar – profilens kanter och bladet är vassa. Läs instruktionerna noggrant innan användning.**
2. Incizo-skärverktyget kan användas för att enkelt kapa profilen till önskad form. När profilen kapas ska den alltid läggas ut horisontellt på en stabil yta.

5 tillämpningar med 1 profil

Installation

Expansionsprofil

En expansionsprofil förbinder två golv som är lika höga.

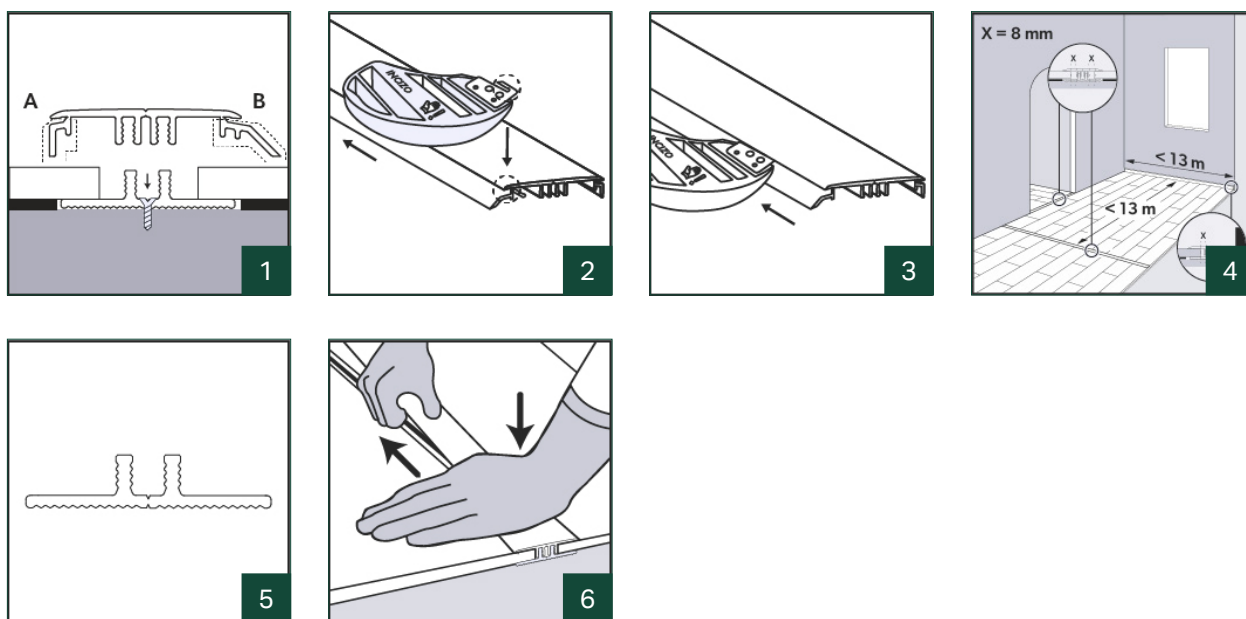

1. Börja med att såga Incizo-profilen till rätt längd. Använd sedan den medföljande Incizo-kniven för att skära bort bit A och B för att skapa en expansionsprofil. **Tips: kapa för enkelhets skull båda längderna först innan de 2 bitarna tas bort.**
2. Placera skärverktyget så att klingan hamnar i den smala skåran i profilen.
3. Skjut det försiktigt i pilens riktning och se till att du inte skär in i PVC-basen. Ta bort de bitar som ska tas bort.
4. Se till att det finns tillräckligt med utrymme mellan de två ytorna som ska sammanfogas med profilen när golvet installeras. Markera på underlaget för att ange hur långt golvet kant kommer att sticka ut. Låt mellanlägget sträcka sig till strax före denna linje. Det är bättre att montera skenan senare direkt i undergolvet. Skär plastskenan till rätt längd och placera den i mitten av det öppna området mellan de båda golvytorna. Se till att det finns tillräckligt med expansionsfog mellan golvet och skenans upphöjda ben, där profilen kommer att klämmas fast.

5 tillämpningar med 1 profil

5. Skenan kan monteras med Pergo Multiglue (PGGLUE290) på alla slags ytor. Den kan också fästas med skruvar: Använd de förborrade hålen mellan skenans upphöjda ben. Var försiktig så att du inte skruvar i rör eller kablar.
6. Tryck försiktigt profilen från ena sidan av skenan till den andra. Tryck mot golvet.

5 tillämpningar med 1 profil

Adapterprofil

En adapterprofil kopplar samman två golv med olika höjd.

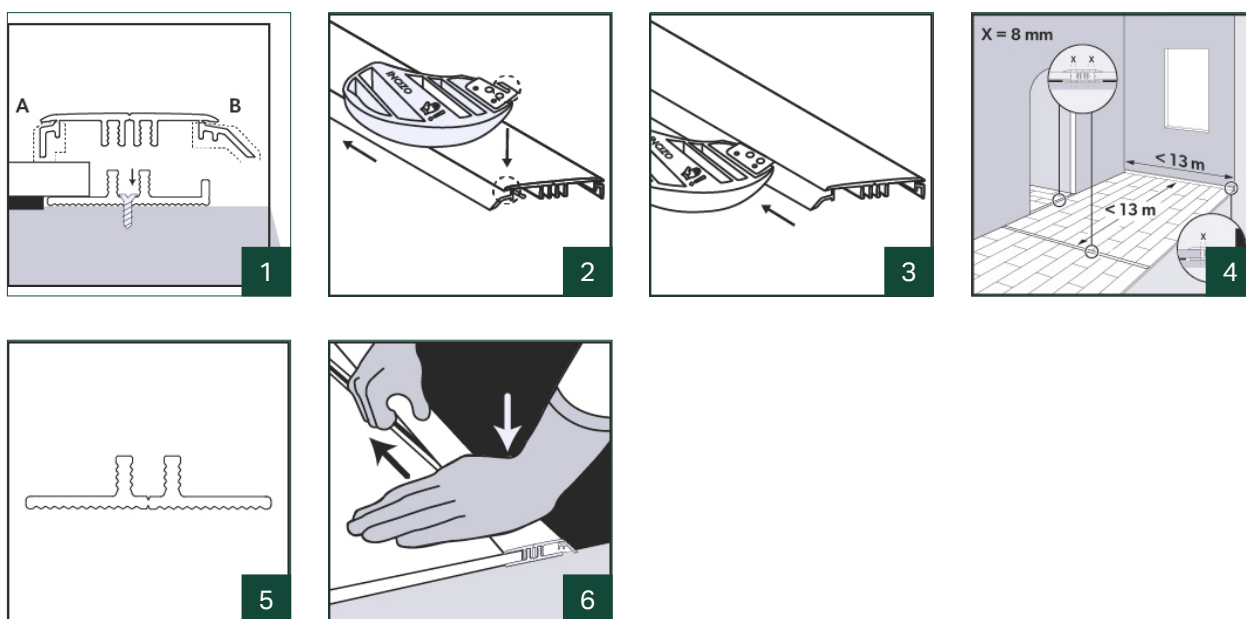

1. Börja med att såga Incizo-profilen till rätt längd. Använd sedan den medföljande Incizo-kniven för att kapa bort del A för att skapa en adapterprofil.
2. Placera skärverktyget så att klingan hamnar i den smala skåran i profilen.
3. Skjut det försiktigt i pilens riktning och se till att du inte skär in i PVC-basen. Ta bort de bitar som ska tas bort.
4. Se till att det finns tillräckligt med utrymme mellan de två ytorna som ska sammanfogas med profilen när golvet installeras. Markera på underlaget för att ange hur långt golvets kant kommer att sticka ut. Låt mellanlägget sträcka sig till strax före denna linje. Det är bättre att montera skenan senare direkt i undergolvet. Skär plastskenan till rätt längd och placera den i mitten av det öppna området mellan de båda golvytorna. Se till att det finns tillräckligt med expansionsfog mellan golvet och skenans upphöjda ben, där profilen kommer att klämmas fast.

5 tillämpningar med 1 profil

5. Skenan kan monteras med Pergo Multiglue (PGGLUE290) på alla slags ytor. Den kan också fästas med skruvar: Använd de förborrade hålen mellan skenans upphöjda ben. Var försiktig så att du inte skruvar i rör eller kablar.
6. Tryck försiktigt profilen från ena sidan av skenan till den andra. Tryck mot golvet.

5 tillämpningar med 1 profil

Avslutsprofil

En avslutsprofil används för att slutföra läggningen längs väggar eller fönster.

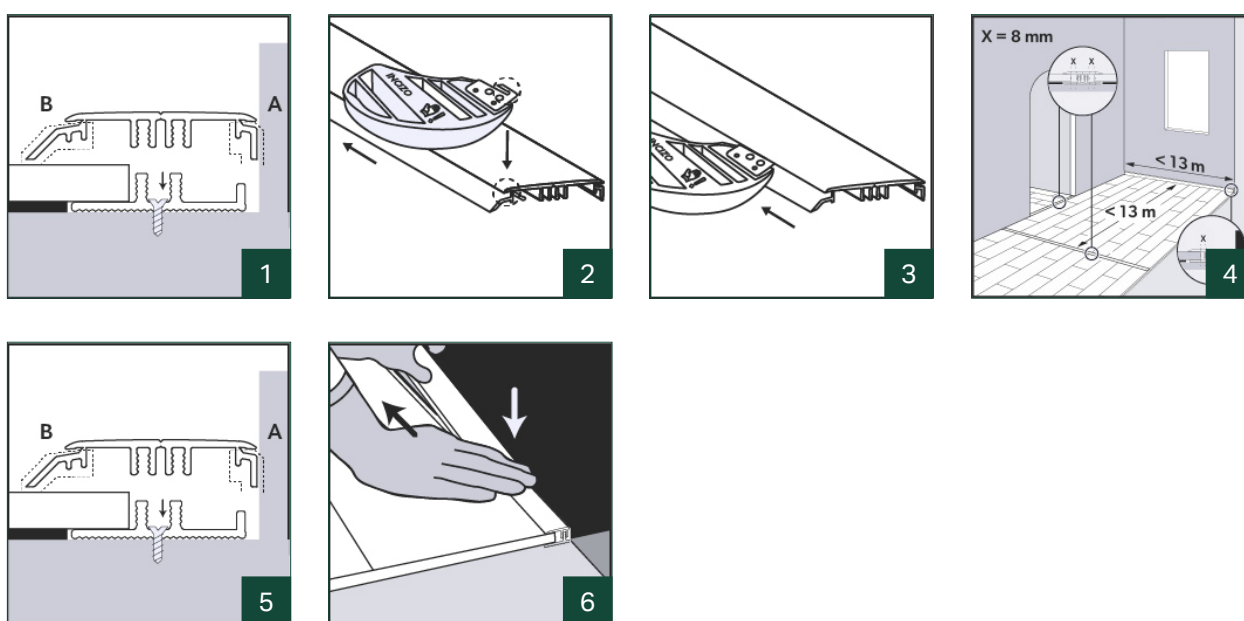

1. Börja med att såga Incizo-profilen till rätt längd. Använd sedan den medföljande Incizo-kniven för att kapa bort del B för att skapa en adapterprofil.
2. Placera skärverktyget så att klingan hamnar i den smala skåran i profilen.
3. Skjut det försiktigt i pilens riktning och se till att du inte skär in i PVC-basen. Ta bort de bitar som ska tas bort.
4. Se till att det finns tillräckligt med utrymme mellan de två ytorna som ska sammanfogas med profilen när golvet installeras. Markera på underlaget för att ange hur långt golvet kant kommer att sticka ut. Låt mellanlägget sträcka sig till strax före denna linje. Det är bättre att montera skenan senare direkt i undergolvet.
Skär plastskenan till rätt längd och placera den i mitten av det öppna området mellan de båda golvytorna. Se till att det finns tillräckligt med expansionsfog mellan golvet och skenans upphöjda ben, där profilen kommer att klämmas fast.

5 tillämpningar med 1 profil

5. Skenan kan monteras med Pergo Multiglue (PGGLUE290) på alla slags ytor. Den kan också fästas med skruvar: Använd de förborrade hålen mellan skenans upphöjda ben. Var försiktig så att du inte skruvar i rör eller kablar.
6. Tryck försiktigt profilen från ena sidan av skenan till den andra. Tryck mot golvet.

5 tillämpningar med 1 profil

Övergångsprofil

En övergångslist kan användas för att skapa en fin övergång mellan ditt vinylgolv och andra golvtyper, till exempel en heltäckningsmatta.

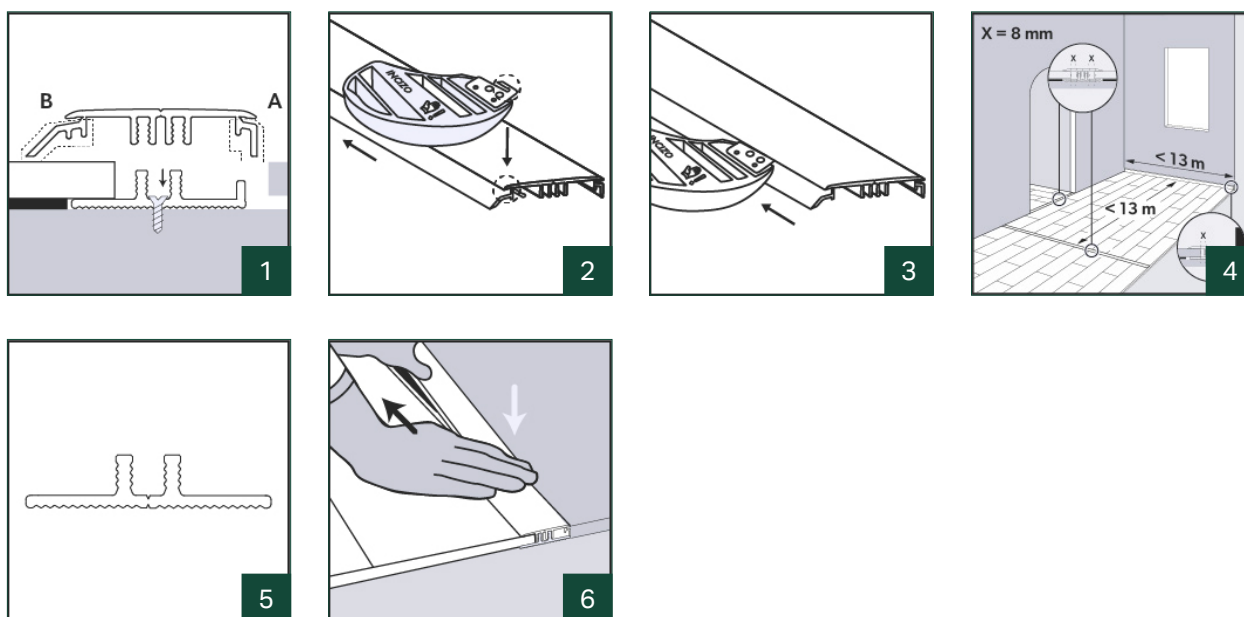

1. Börja med att såga Incizo-profilen till rätt längd. Använd sedan den medföljande Incizo-kniven för att kapa bort del B för att skapa en adapterprofil.
2. Placera skärverktyget så att klingan hamnar i den smala skåran i profilen.
3. Skjut det försiktigt i pilens riktning och se till att du inte skär in i PVC-basen. Ta bort de bitar som ska tas bort.
4. Se till att det finns tillräckligt med utrymme mellan de två ytorna som ska sammanfogas med profilen när golvet installeras. Markera på underlaget för att ange hur långt golvets kant kommer att sticka ut. Låt mellanlägget sträcka sig till strax före denna linje. Det är bättre att montera skenan senare direkt i undergolvet. Skär plastskenan till rätt längd och placera den i mitten av det öppna området mellan de båda golvytorna. Se till att det finns tillräckligt med expansionsfog mellan golvet och skenans upphöjda ben, där profilen kommer att klämmas fast.

5 tillämpningar med 1 profil

5. Skenan kan monteras med Pergo Multiglue (PGGLUE290) på alla slags ytor. Den kan också fästas med skruvar: Använd de förborrade hålen mellan skenans upphöjda ben. Var försiktig så att du inte skruvar i rör eller kablar.
6. Tryck försiktigt profilen från ena sidan av skenan till den andra. Tryck mot golvet.

5 tillämpningar med 1 profil

Trappnos

Incizo kan även användas som avslut vid trappor.

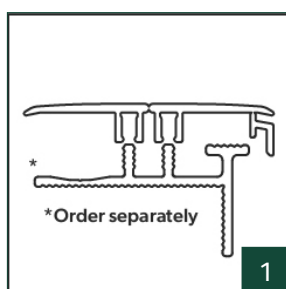

1. För att montera Incizo-profilen på trappor krävs en underprofil av aluminium. Denna underprofil ska beställas separat (NEVINCPBAS(-)). Använd inte plastskenan som medföljer Incizo-förpackningen.
Se det tekniska databladet för Incizo-trappor för ytterligare information om hur du monterar trappan.